



Regione Toscana

Diritti Valori Innovazione Sostenibilità

Il Quadro Regionale dei Servizi per le Dipendenze

22 maggio 2014

Dott.ssa Sonia Baronti

Direzione Generale

Diritti di Cittadinanza e Coesione Sociale

Settore Politiche per l'Integrazione Socio Sanitaria

Indice

- ❖ *I Ser.T.*
- ❖ *Le Equipe Alcologiche*
- ❖ *I Centri Antifumo*
- ❖ *Il Gioco d'Azzardo Patologico*
- ❖ *I Servizi Residenziali e Semiresidenziali (Pubblici e degli Enti Ausiliari)*
- ❖ *I Servizi a Bassa Soglia*



I Ser.T.

Azienda USL		Numero totale di SerT per Azienda USL	Ser.T.	
1	Massa Carrara	2	1	SerT Lunigiana
			2	SerT Apuane
2	Lucca	2	3	SerT Piana di Lucca
			4	SerT Valle del Serchio
3	Pistoia	2	5	SerT Pistoia
			6	SerT Valdinievole
4	Prato	1	7	SerT Prato
5	Pisa	3	8	SerT Pisa
			9	SerT Valdera
			10	SerT Alta Val di Cecina
6	Livorno	4	11	SerT Livorno
			12	SerT Bassa Val di Cecina
			13	SerT Val di Cornia
			14	SerT Elba



Azienda USL		Numero totale di SerT per Azienda USL	Ser.T.	
7	Siena	4	15	SerT Siena
			16	SerT Val di Chiana Senese
			17	SerT Alta Val d'Elsa
			18	SerT Amiata Senese
8	Arezzo	5	19	SerT Val di Chiana Aretina
			20	SerT Arezzo
			21	SerT Valtiberina
			22	SerT Casentino
			23	SerT Valdarno
9	Grosseto	4	24	SerT Grosseto
			25	SerT Colline d'Albegna
			26	SerT Amiata Grossetana
			27	SerT Colline Metallifere



Azienda USL		Numero totale di SerT per Azienda USL	Ser.T.	
10	Firenze	11	28	SerT 1 - Fi Centro
			29	SerT 2 - Fi Centro
			30	SerT 3 - Fi Centro
			31	SerT 4 - Fi Centro
			32	SerT 5 - Fi Centro
			33	SerT 1 - Fi N.O.
			34	SerT 2 - Fi N.O.
			35	SerT 1 - Fi S.E.
			36	SerT 2 - Fi S.E.
			37	Mugello
			38	Sollicciano*
11	Empoli	1	39	SerT Empolese Val d'Elsa SerT Val d'Arno Inferiore
12	Versilia	1	40	SerT Versilia
TOTALE		40		

*ubicato all'interno del Carcere di Sollicciano



Delibera GRT n. 1232 del 27-12-2011

D.G.R.T. n. 848/2010: Approvazione Linee di indirizzo per la presa in carico di persone detenute tossicodipendenti e alcolodipendenti per l'incremento della fruizione dei percorsi alternativi al carcere e destinazione risorse.

-Delibera GRT n 1102 del 11-12-2012

Approvazione Linee di Indirizzo per la presa in carico di soggetti con problemi di dipendenza che afferiscono ai servizi per le tossicodipendenze (SERT) delle Aziende USL Toscane.



Le Equipe Alcologiche

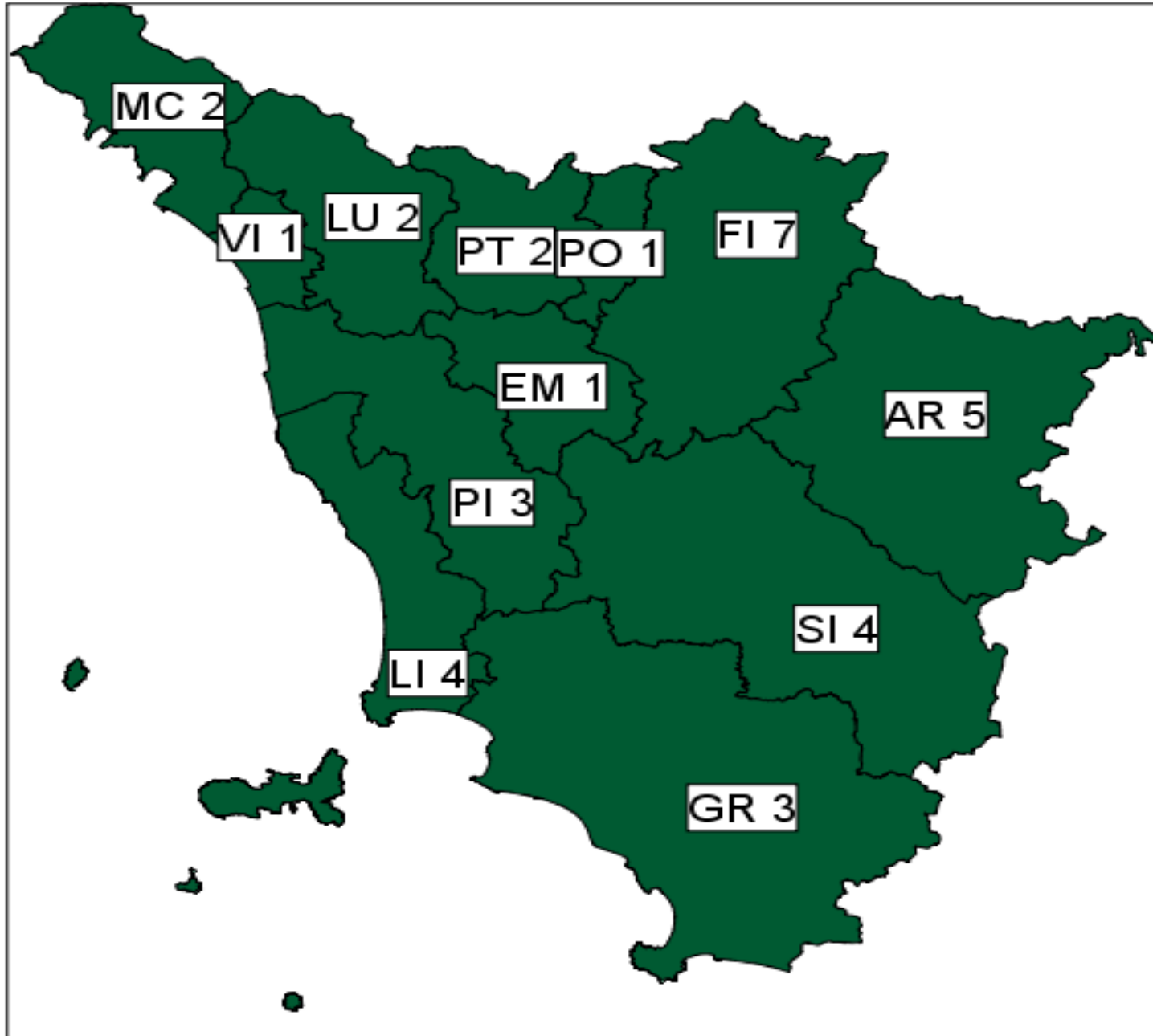

N. Equipe territoriali
Presso i
Ser.T. 34

Presso AOU
Careggi
1-Centro di
Alcologia



-Delibera GRT n . 1258 del 28-12-2009

Indirizzi per la realizzazione di azioni di promozione, sostegno e coordinamento degli interventi di sensibilizzazione e prevenzione dei rischi derivanti dall'uso di sostanze alcoliche.

-Delibera GRT n. 761 del 05-09-2011

Realizzazione di azioni di promozione, sostegno e coordinamento degli interventi di sensibilizzazione e prevenzione dei rischi derivanti dall'uso di sostanze alcoliche. Destinazione risorse.

-Delibera GRT n. 761 del 16-09-2013

Approvazione schema di Accordo di collaborazione tra Regione Toscana e ARCAT TOSCANA, per la promozione della salute e prevenzione dai rischi derivanti dall'uso di sostanze alcoliche.



I Centri Antifumo

Numero: 27

di cui:

18 c/o Ser.T.

6 c/o Ospedale (Pneumologia)

3 c/o Aziende Universitarie Ospedaliere



-Delibera GRT n. 976 del 25-11-2013

DGRT 583/2011- Progetto regionale "Percorso assistenziale al fumatore con patologia fumo correlata e alla donna in gravidanza in Regione Toscana: integrazione fra interventi di I e II livello"- Proseguimento.



GAP

-Delibera di Giunta regionale toscana n. 860 del 5 ottobre 2010 “Linee di indirizzo sugli interventi di prevenzione, formazione e trattamento del Gioco d’Azzardo patologico”.

-Decreto-legge n. 158 (c.d. Decreto Balduzzi) convertito, con modificazioni, in Legge 8 novembre 2012, n. 189 "Conversione in legge, con modificazioni, del decreto-legge 13 settembre 2012, n. 158, recante disposizioni urgenti per promuovere lo sviluppo del paese mediante un più alto livello di tutela della salute" .

Art. 5

Aggiornamento dei livelli essenziali di assistenza con particolare riferimento alle persone affette da malattie croniche, da malattie rare, nonché da ludopatia; ad oggi i LEA sul GAP non sono stati ancora definiti.

-Legge Regionale 18 ottobre 2013, n. 57 “Disposizioni per il gioco consapevole e per la prevenzione della ludopatia”.



GAP

Il PSR 2008-2010 stabilisce che compete ai SerT l'assistenza alle persone con problemi di GAP;

-La proposta di PSSIR 2012-2015 prevede:

di intervenire sui tavoli nazionali per la definizione dei LEA

il potenziamento della rete dei servizi pubblici e del privato sociale

la formazione e l'aggiornamento degli operatori,

il proseguimento della sperimentazione residenziale breve per la cura dei giocatori patologici



GAP

- In molti SERT delle Aziende USL toscane sono stati attivati ambulatori specialistici per il trattamento del GAP con un approccio terapeutico multimodale integrato medico, psicologico e socio-educativo finalizzato al raggiungimento dell'astensione dal gioco d'azzardo e al cambiamento dello stile di vita.
- Da una recente rilevazione è emerso che su 40 SERT:
30 sono le equipe formate e dedicate;
24 sono gli ambulatori attivi



I Servizi Residenziali e Semiresidenziali Pubblici

Le Comunità Terapeutiche pubbliche sono 11 e sono gestite dalle Aziende USL

- 2 Lucca
- 3 Pistoia
- 5 Pisa
- 6 Livorno
- 10 Firenze



I Servizi Residenziali e Semiresidenziali degli Enti Ausiliari

Gli Enti Ausiliari sono 19, gestiscono 44 Comunità Terapeutiche e sono tutti aderenti al Coordinamento degli Enti Ausiliari della Regione Toscana (C.E.A.R.T.)



-Delibera GRT n .487 del 13-06-2011

Approvazione schema di Accordo di Collaborazione tra la Regione Toscana, le Aziende USL e il Coordinamento degli Enti Ausiliari della Regione Toscana (C.E.A.R.T.) in materia di prevenzione e recupero di persone con problemi di dipendenza.

-Decreto Dirigenziale n 1771 del 9 maggio 2014, "D.P.G.R 8 Gennaio 2014 n.1 R .- Modifiche al Decreto del Presidente della Giunta Regionale 24 dicembre 2010, n 61/R. (Regolamento di attuazione della legge regionale 5 agosto 2009 n.51) in materia di autorizzazione e accreditamento delle strutture sanitarie"- Elenco regionale di ricognizione delle sedi operative per la riabilitazione e reinserimento dei soggetti tossicodipendenti iscritte all'Albo regionale degli Enti Ausiliari ex L.R. 54/1993".



Offerta dei posti nelle strutture presenti sul territorio toscano

	2013
Publici	149
EE.AA.	952
Posti complessivi	1101



Offerta dei posti nelle strutture presenti sul territorio toscano: Residenziali – Semiresidenziali

	Semiresidenziali	Residenziali	Totali
Publici	36	113	149
EE.AA.	145	807	952
Posti complessivi	181	920	1101

Offerta dei posti nelle strutture presenti sul territorio toscano per tipologia di Servizio (DGRT 1165/2002-DGRT 353-2013)

	Tipologia di Servizio	n. posti totali
1A	Centro semiresidenziale di accoglienza	8
1B	Centro residenziale di accoglienza	26
2C	Servizio semiresidenziale terapeutico riabilitativo	87
2D	Servizio residenziale terapeutico riabilitativo	242
3E	Servizio residenziale per persone dipendenti da sostanze con patologie psichiatriche	173
3F	Centro residenziale di osservazione, diagnosi e orientamento	89
3G	Servizio residenziale per donne tossicodipendenti in gravidanza e/o puerperio	49
4H	Servizio semiresidenziale pedagogico riabilitativo	86
4I	Servizio residenziale pedagogico riabilitativo	329
	Servizio Resid. Terapeutico per minori e giovani adulti (ex DGRT 353-2013)	12

I Servizi a Bassa Soglia

Gestiti dagli Enti aderenti al Coordinamento Toscano Comunità di Accoglienza C.T.C.A in collaborazione con le società della Salute di Firenze, Pisa, Livorno e ANCI Toscana a forte marginalità sociale.

- Unità mobile in contesti di consumo e spaccio → 4
 - Unità mobile/postazione attrezzata negli eventi di aggregazione → 3
 - Centro fisso a bassa soglia → 5
- TOTALE → 12



-Delibera GRT n. 1127 del 16 dicembre 2013, “Interventi di prevenzione e riduzione del danno in favore di persone tossico/alcoldipendenti a forte marginalità sociale. Approvazione schema di Accordo di collaborazione tra Regione Toscana, ANCI Toscana, Società della Salute di Firenze, Pisa, Livorno, Coordinamento Toscano Comunità di Accoglienza (CTCA).



SERVIZIO	AMBITO TERRITORIALE
Unità mobile in contesti di consumo e spaccio	
"Sally People"	SDS Pisa
"Strada facendo per una città che si cura"	SDS Pisa
Unità di Strada per la Riduzione del Danno	SDS Livorno
"Outsiders"	SDS Firenze



SERVIZIO	AMBITO TERRITORIALE
Centro Fisso a bassa soglia	
"Porte Aperte"	SDS Firenze
"Centro Java"	SDS Firenze
"Homeless" Modulo Centro Diurno	SDS Pisa
Centro Fisso a bassa soglia (C.I.P.)	SDS Livorno
VE.LA Verso l'autonomia	SDS Livorno



SERVIZIO	AMBITO TERRITORIALE
Unità Mobile/Postazione attrezzata negli eventi di aggregazione	
“Extreme”	Copertura regionale
“Unità mobile nei contesti diurni e notturni”	Sds Firenze
“Okkio Bimbi”	Sds Livorno



Organismi di supporto all'azione di governo della Regione Toscana

L'Agenzia Regionale di Sanità

Analisi e ricerche epidemiologiche su sostanze illegali e legali (alcol e tabacco) e sulle dipendenze senza sostanze (Gioco d'azzardo Patologico).

Il Laboratorio del MES - Scuola Superiore Sant'Anna di Pisa

Valutazione efficacia e performance dei servizi .

Il Comitato Regionale di Coordinamento sulle dipendenze

Istituito con deliberazione di Giunta regionale n. 13/2009, quale organismo di supporto tecnico all'azione di governo della Giunta regionale, opera attraverso gruppi di lavoro.

Il Centro Alcolologico Regionale (C.A.R)

Funzione di supporto tecnico-operativo all'azione di programmazione e governo della Regione Toscana sulle problematiche alcol-correlate .

Riferimento per la formazione, la ricerca, l'impatto sulla popolazione dei consumi di alcol, analisi epidemiologiche in collaborazione con l'ARS.



I Tavoli di Coordinamento Tecnici Nazionali

- ✓ Coordinamento delle Regioni e Province Autonome sulle Dipendenze in seno alla Commissione Salute – Regione coordinatrice: TOSCANA
- ✓ Sottocommissione Alcol delle Regioni e Province Autonome sulle Dipendenze in seno alla Commissione Salute – Regione coordinatrice: Friuli Venezia Giulia
- ✓ Sottocommissione Tabagismo delle Regioni e Province Autonome sulle Dipendenze in seno alla Commissione Salute – Regione coordinatrice: Emilia Romagna



Il Quadro Regionale

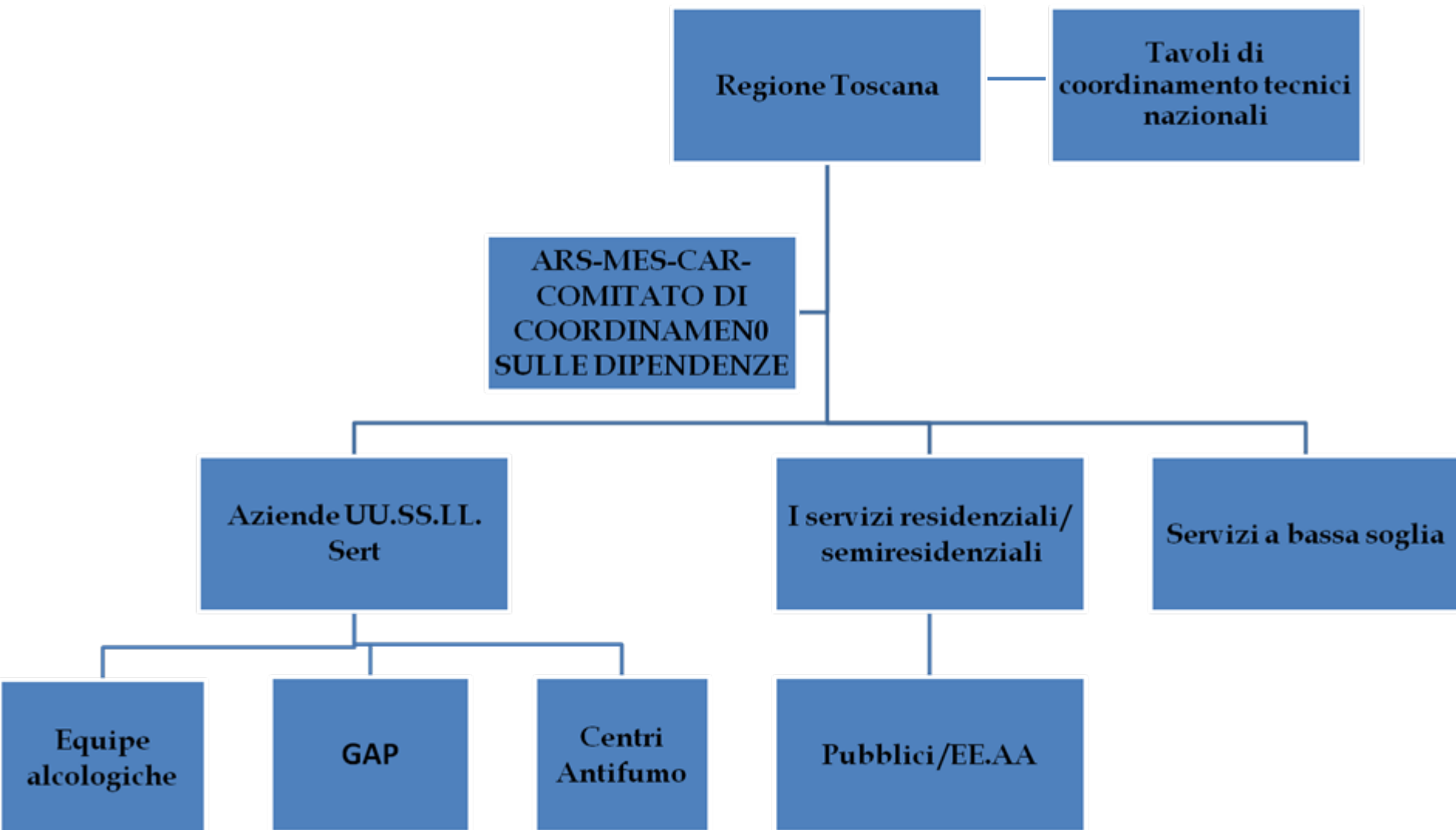

Grazie per l'attenzione!



Regione Toscana

Diritti Valori Innovazione Sostenibilità