

Incontro formativo e feedback su PDTA diabete dell'Area Vasta sud-est

L'infermieristica di famiglia e comunità nell'empowerment dei pazienti



Eleonora Salutini
Dipartimento Professioni Infermieristiche e Ostetriche

Infermiere di Famiglia e di Comunità numeri in sintesi

Arezzo	Siena	Grosseto
117	106	108

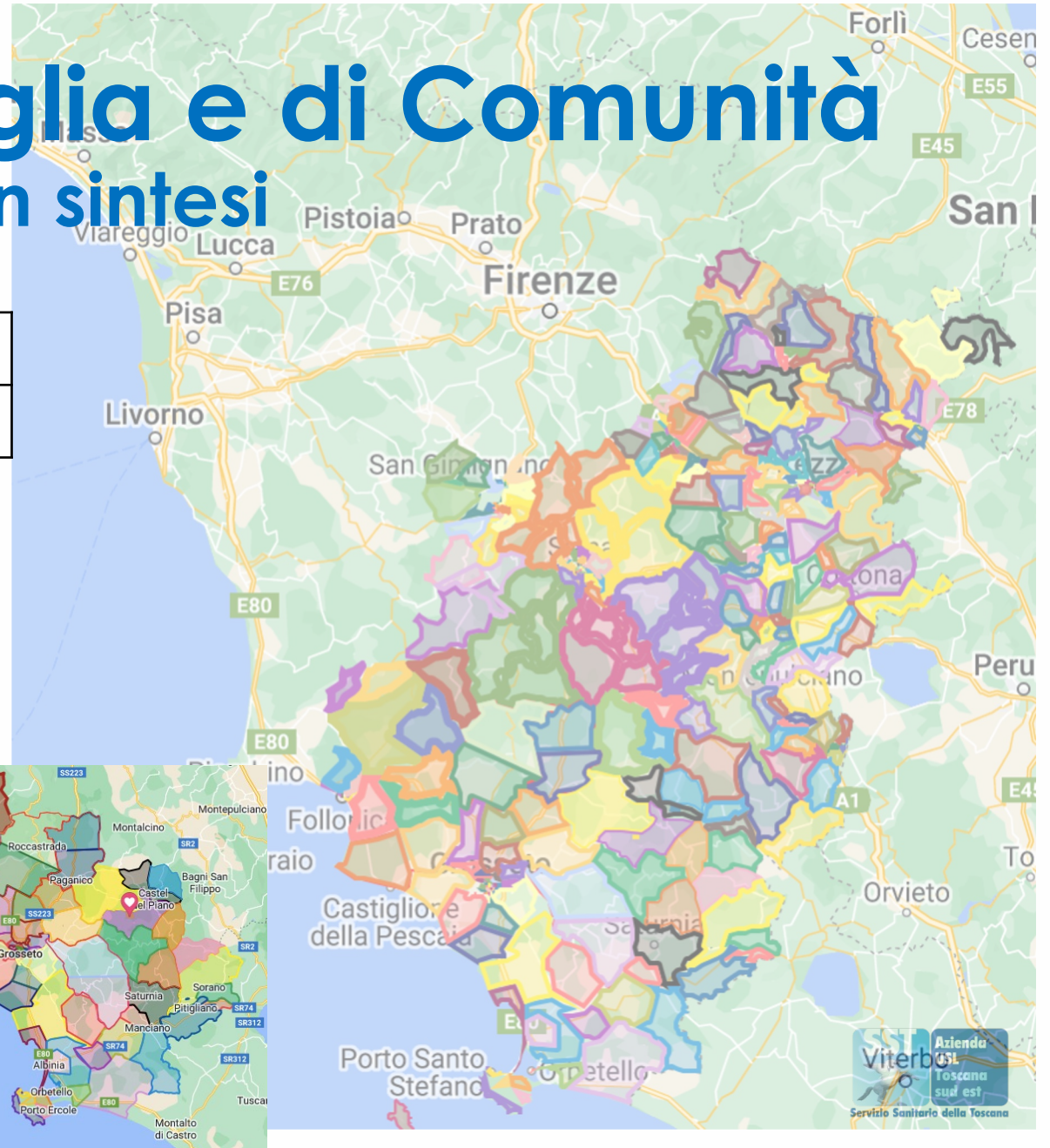
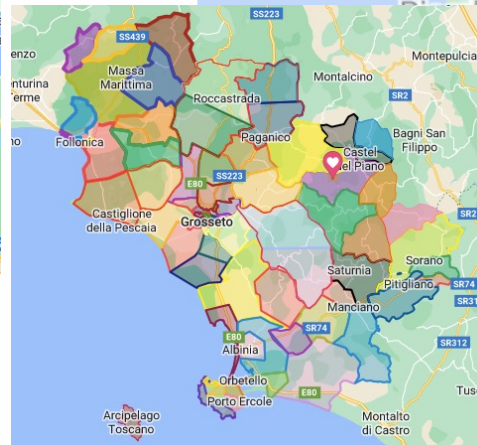
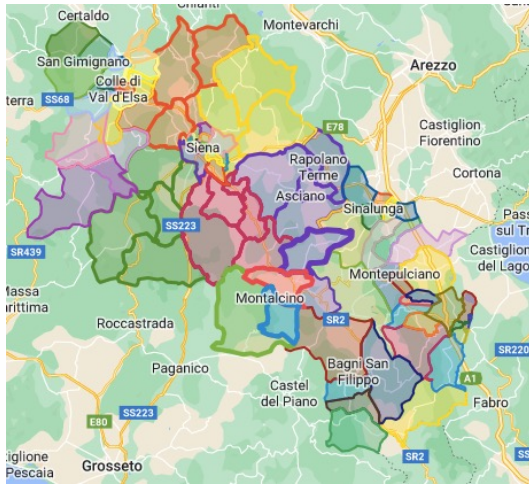
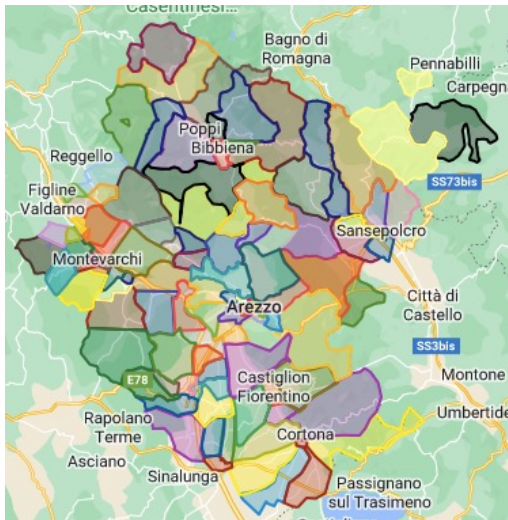

Sviluppo dell'Infermieristica di Comunità nell'Azienda USL Toscana sud est: conduzione di Incontri di Educazione all'Autogestione per le Malattie Croniche



I.D.E.A.

Person Focused Care

Empowerment

Competenze nella
gestione quotidiana

Infermieristica di
Comunità

Gestione
patologie croniche

*Gli incontri di Educazione all'autogestione sono un progetto innovativo la cui finalità è di **assicurare un'offerta assistenziale** adeguata a chi ha **patologie croniche** attraverso **strategie preventive e proattive** che mettono in grado di affrontarle e gestirle in modo efficace.*

Partecipazione attiva

Gestione multidisciplinare

Autoefficacia



Impatto sociale

Ritengo che questi incontri siano stati molto positivi. Ho avuto modo di incontrare persone nuove, di confrontarmi con loro e di condividere con loro i miei stessi problemi. Ringrazio gli infermieri che sono state persone molto gentili e cordiali e, se riproposta, sarà sicuramente un'esperienza da ripetere.

CORSO È STATO INTERESSANTE
PER COME COMPORTASI
DURANTE LA GIORNATA
CON MEDICINALI, ATTIVITÀ FISICA
E ALIMENTAZIONE
ESPERIENZA DA RIPETERE
E PERSONALMENTE LA
CONSIGLEREI A CHI A LA
LA MIA STESSA PATOLOGIA

MI È PIACUTO TUTTO CIO' CHE È STATO DENTO HO TROVATO UTILI I SUGGERIMENTI CHE MI SONO STATI DATI. LO RITARDI SE TI ACCENTRE TUTTO VOLENTIERI

Innanzitutto voglio ringraziare Silvia e Lorianò per la passione e pazienza con la quale ci hanno supportato e sopportato durante tutti gli incontri ritengo tutto ciò molto importante per chi convive con questa terribile patologia!!

Molto istruttivo (l'alfabeto per l'autogestione)



Sviluppo:

Integrazione H-T

Momento di
incontro

Integrazione della/nella
comunità

Co-progettazione

Connessioni tra medici specialisti
e MMG e IFeC

Rete di auto-aiuto
tra pazienti

Pazienti esperti
certificati

«vivere le Case
della Comunità»





eleonora.salutini@uslsudest.toscana.it